

**12-13 JUNIO 2025**

 Hospital Clínic Barcelona  
Sala disección

**II Edición**

# El Encofrado óseo en implantología oral

Aumento vertical sobre cadáver

**GRUPO REDUCIDO**

**POCAS PLAZAS DISPONIBLES**



Dr. Sergio Rodriguez



Dr. Daniel Capitán



Dr. Carles Martí



# Día 1

## TEORÍA



### La implantología predecible a largo plazo

- ✓ El consenso sobre el implante dental.
- ✓ La necesidad de regenerar.
- ✓ La biología de la reparación ósea.
- ✓ La toma de decisiones:
  - Provisionalización durante el tratamiento regenerativo.
  - La demanda biológica del defecto y su marco óseo.
  - Las técnicas y sus alternativas.

### La técnica

- ✓ Hueso autólogo, el “Gold Standard”
- ✓ La técnica del “encofrado óseo”, el concepto.
- ✓ Análisis de la zona donante, la seguridad en la toma del injerto óseo.
- ✓ La zona receptora: incisiones y colgajos.
- ✓ Paso a paso  
Factores claves , el detalle importa



# Día II

## HANDS ON

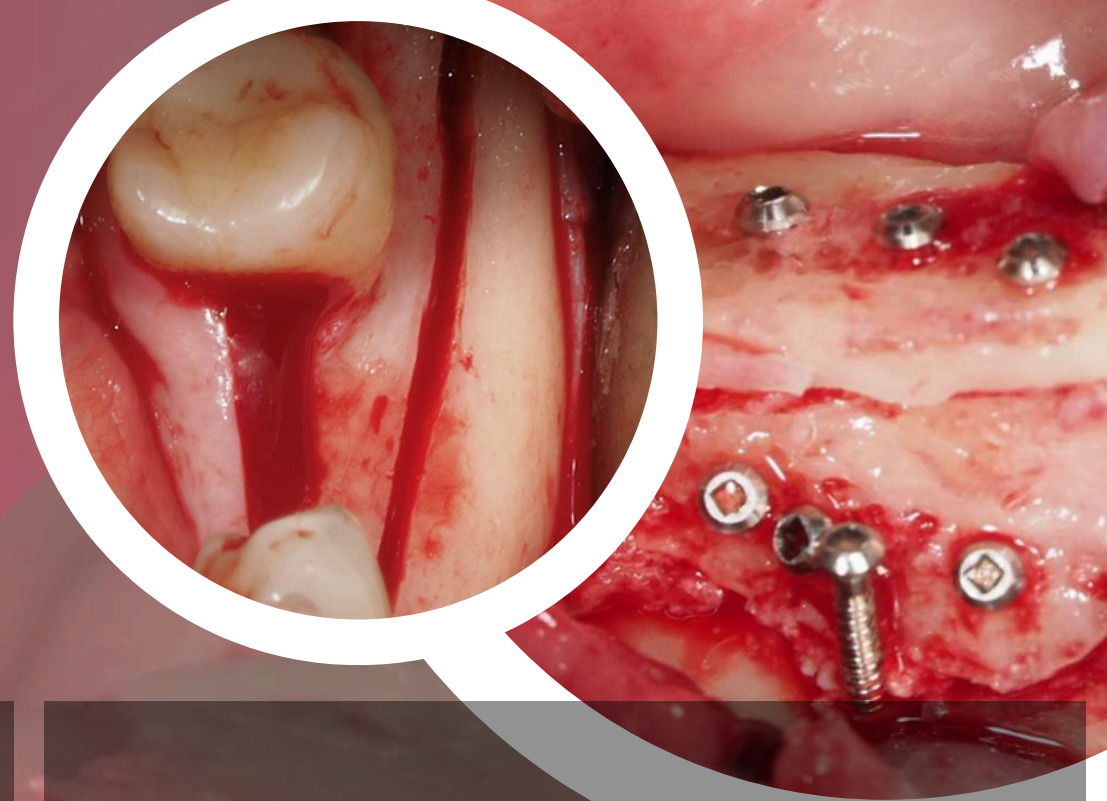

### Zona Donante

- ✓ Preparación del campo quirúrgico. Presentación del material. Esterilidad.
- ✓ Consideraciones anatómicas. LA INCISIÓN.
- ✓ Obtención del bloque óseo. LA OSTEOTOMÍA.
- ✓ Estabilización del coágulo y técnica de SUTURA.
- ✓ PROCESADO del bloque: cosechado de hueso particulado y obtención de las láminas.

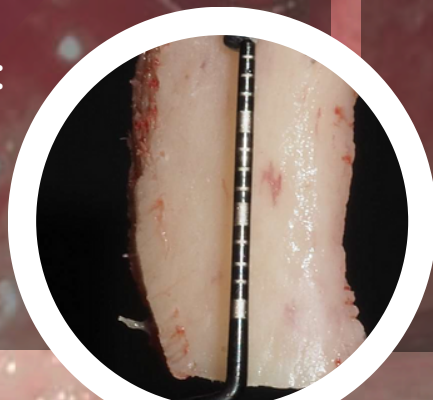

### Zona Receptora

- ✓ Diseño de la incisión. Los porqués.
- ✓ Manejo de los colgajos: vestibular, lingual.
- ✓ El encofrado, paso a paso.
- ✓ Relleno del espacio creado. Regularización de bordes.
- ✓ Técnicas de sutura.





# Equipo docente

## Dr. Sergio Rodríguez

- Licenciado en odontología por la Universidad de Santiago de Compostela.
- Postgrado en implantología: cirugía y prótesis por la Universidad de Alcalá.
- Profesor del Máster de cirugía implantológica, prótesis y periimplantología de la Universidad Alfonso X El Sabio. Madrid
- Actualmente, dedicación exclusiva a la cirugía oral regenerativa ósea

## Dr. Daniel Capitán

- Licenciado en Odontología ,Facultad de Odontología, Universidad de Barcelona.
- Postgrado en Clínica en Implantología y Prótesis Oral Facultad de Odontología,UB.
- Máster en investigación en Ciencias odontológicas , Universidad de Barcelona 2012
- Profesor del postgrado y máster Clínica en Implantología y Prótesis Oral, Universidad de Barcelona desde el 2007 al 2023
- Director y profesor del Curso de Especialización Universitaria de Implantología dental Avanzada en la Fundación Universitaria del Bages , Manresa

## Dr. Carles Martí

- Clínica Faces-Cirugía Facial
- Médico especialista del Hospital General de Catalunya (1994-actualidad)
- Médico especialista del Hospital Clinic de Barcelona (2007-2010)
- Jefe de la Sección de Cirugía Maxilofacial del Hospital Clinic de Barcelona, Hospital General de Vic (2010-actualidad)
- Licenciado en Medicina y Cirugía UAB .Especialista en Cirugía Oral y Maxilofacial H. GermansTrias I Pujol
- Doctor por la Universidad Internacional de Catalunya (2009)





# Curso teórico-práctico avanzado sobre cadáver

**12-13**  
**JUNIO**

- PRECIOS: Inscripción general 1.990€ (incluye coffees breaks) / Socios SEI 1.890€.
- Plazas limitadas a 12 asistentes. Plazas asignadas por riguroso orden de inscripción.
- FORMAS DE PAGO:
  - Mediante transferencia bancaria del importe íntegro a la cuenta: BBVA ES02 0182 1404 3102 0152 8669 (Imprescindible enviar por email copia de justificante indicando nombre del asistente)
  - Posibilidad de pago fraccionado
- Inscripciones e información en:  
[cursos@clinicacapitan.com](mailto:cursos@clinicacapitan.com)



Sala de disección HOSPITAL CLÍNIC,  
C/Casanova, 143 BARCELONA



[cursos@clinicacapitan.com](mailto:cursos@clinicacapitan.com)