

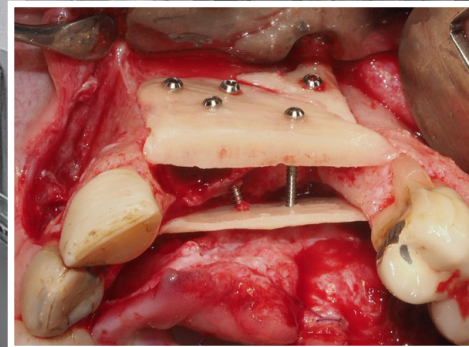

3ª EDICIÓN



**Curso teórico-práctico avanzado
de aumento vertical sobre cadáver**

EL ENCOFRADO ÓSEO EN IMPLANTOLOGÍA ORAL

1 - 2 octubre 2026

Hospital Clínic Barcelona



Dr. Sergio Rodríguez

Dr. Daniel Capitán



Dr. Carles Martí



cursos@clinicacapitan.com

infospain@gmidental.com - Tel. 93 415 18 22

o contacta con tu delegado de zona



Día I - Teoría

La implantología predecible a largo plazo

- ✓ El consenso sobre el implante dental.
- ✓ La necesidad de regenerar.
- ✓ La biología de la reparación ósea.
- ✓ Descripción de cómo las herramientas digitales nos pueden optimizar el proceso y los resultados.
- ✓ La toma de decisiones:
 - Provisionalización durante el tratamiento regenerativo.
 - La demanda biológica del defecto y su marco óseo.
 - Las técnicas y sus alternativas.

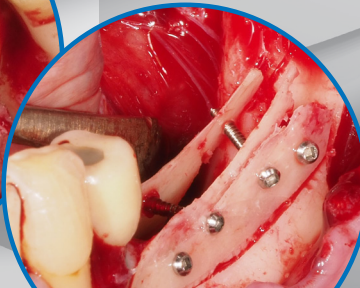
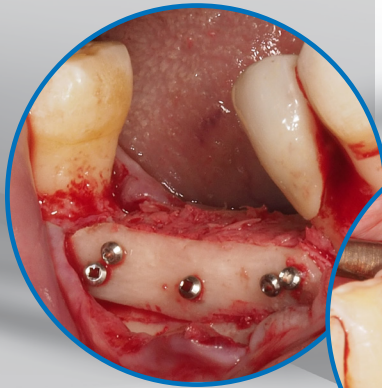

La técnica

- ✓ Hueso autólogo, el "Gold Standard".
- ✓ La técnica del "encofrado óseo", el concepto.
- ✓ Análisis de la zona donante, la seguridad en la toma del injerto óseo.
- ✓ La zona receptora: incisiones y colgajos.
- ✓ Paso a paso.
- ✓ Factores clave, el detalle importa.





Día II - Hands-on

Zona donante

- ✓ Preparación del campo quirúrgico. Presentación del material. Esterilidad.
- ✓ Consideraciones anatómicas. LA INCISIÓN.
- ✓ Obtención del bloque óseo. LA OSTEOTOMÍA.
- ✓ Estabilización del coágulo y técnica de SUTURA
- ✓ PROCESADO del bloque: cosechado de hueso particulado y obtención de las láminas.

Zona receptora

- ✓ Diseño de la incisión. Los porqués.
- ✓ Manejo de los colgajos: vestibular, lingual.
- ✓ El encofrado, paso a paso.
- ✓ Relleno del espacio creado.
- ✓ Regularización de bordes.
- ✓ Técnicas de sutura.

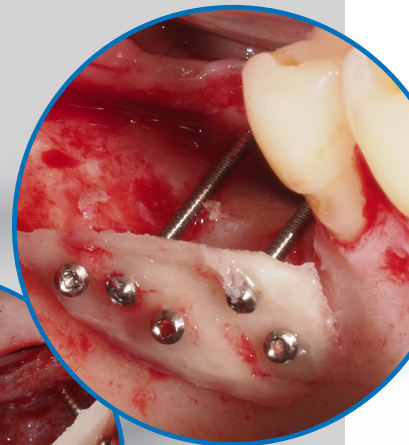
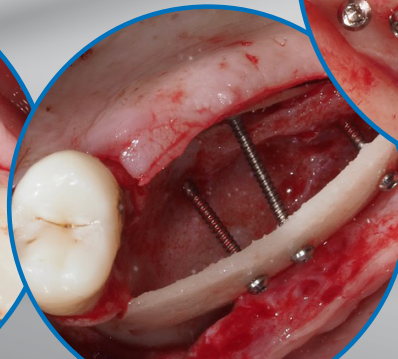
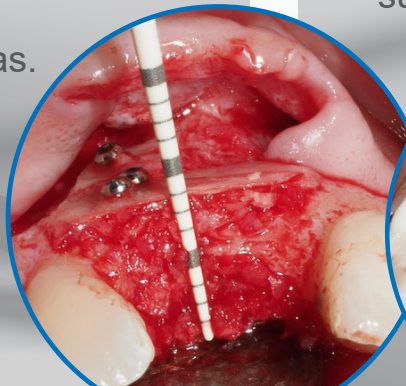

EQUIPO DOCENTE



Dr. Sergio Rodríguez

- Licenciado en odontología por la Universidad de Santiago de Compostela.
- Postgrado en implantología: cirugía y prótesis por la Universidad de Alcalá.
- Profesor del Máster de cirugía implantológica, prótesis y periimplatología de la Universidad Algonso X el Sabio, Madrid.
- Actualmente, dedicación exclusiva a la cirugía oral regenerativa ósea.



Dr. Daniel Capitán

- Licenciado en odontología, Facultad de Odontología, Universidad de Barcelona.
- Postgrado en Clínica en Implantología y Prótesis Oral, Facultad de Odontología, UB.
- Máster en investigación en Ciencias Odontológicas, Universidad de Barcelona (2012).
- Profesor del postgrado y máster Clínica en Implantología y Prótesis Oral, UB (2007-2023).
- Vocal de la junta directiva de la SEI.



Dr. Carles Martí

- Clínica Faces-Cirugía Facial.
- Médico especialista del Hospital General de Catalunya (1994-actualidad).
- Médico especialista del Hospital Clínic de Barcelona (2007-2010).
- Jefe de la Sección de Cirugía Maxilofacial del Hospital Clínic de Barcelona, Hospital General de Vic (2010-actualidad).
- Licenciado en Medicina y Cirugía UAB. Especialista en Cirugía Oral y Maxilofacial H. Germans Trias i Pujol.
- Doctor por la Universidad Internacional de Catalunya (2009).

Curso teórico-práctico avanzado de aumento vertical sobre cadáver



**SERGIO
RODRIGUEZ
SILVA**



• **PLAZAS LIMITADAS** a 12 asistentes asignadas por riguroso orden de inscripción.

• **PRECIO** (incluye coffee breaks):

- Clientes GMI y Socios SEI: **1890€**
- Inscripción general: **1990€**

• **INSCRIPCIONES e INFORMACIÓN:**

cursos@clinicacapitan.com

infospain@gmidental.com - Tel. 93 415 18 22

o contacta con tu delegado de zona



Ancladén



Sala de disección HOSPITAL CLÍNIC
c/ Casanova, 143 - Barcelona